

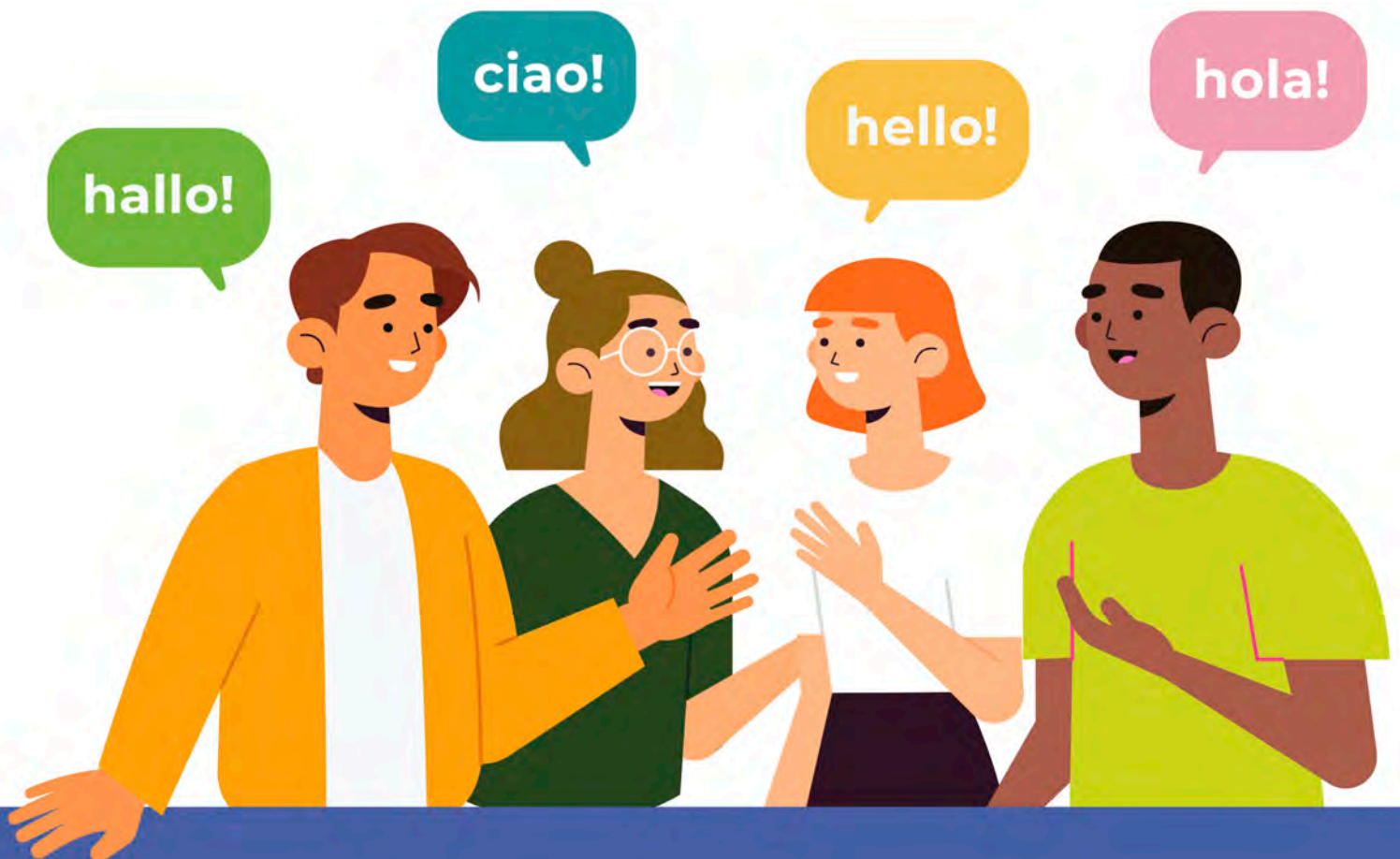

UAEM

Convocatoria Inscripción 2021-A





UAEM

**UNIVERSIDAD AUTÓNOMA DEL ESTADO DE MÉXICO
SECRETARÍA DE EXTENSIÓN Y VINCULACIÓN
CENTRO DE ENSEÑANZA DE LENGUAS
CONVOCATORIA DE NUEVO INGRESO TOLUCA 2021A**

Dirigida a:

Personas interesadas en estudiar un idioma desde su inicio o con conocimientos previos.

Requisitos:

- Cubrir la cuota de inscripción.
- En caso de no estar en semáforo de riesgo epidemiológico verde: equipo de cómputo con acceso a internet.
- Llevar a cabo el proceso de inscripción conforme a la convocatoria.

Qué ofrecemos:

- Cursos de inglés, francés, alemán, italiano, japonés, portugués*, ruso* y náhuatl*

*Estos sólo se abren en caso de contar con el quorum requerido.

Modalidades:

- **A Distancia:** Sólo para el idioma inglés, a través de una plataforma en línea. El alumno ingresa cuando le es más conveniente y recibe asesoría a distancia del profesor.
- **Presencial.** Las clases se imparten en aulas, cinco horas a la semana, en diferentes horarios (en caso de continuar la contingencia, esta modalidad se impartirá de manera **virtual** a través de la plataforma Teams, respetando el horario elegido).





Procedimiento de inscripción:

Elegir la opción que más le convenga de acuerdo a sus intereses:

1. Alumnos que se incorporan por primera vez a CELe y que quieren empezar desde el nivel 1.

- A. Registrarse y elegir el horario de clases que mejor se adapte a sus actividades en la liga <http://nuevoingreso.uaemex.mx/cele> conforme al siguiente calendario.

Enero	Primera letra del primer apellido
21	G, W, Ñ, K, Q, L
22	M, X, Y, Z, F
25	R, I, H
26	C, N, P
27	A, U, B, J
28	S, D, E, O, V, T
29	Todos los que no lo hicieron a tiempo.

Posterior a esta fecha, no será posible registrar inscripción a primer nivel.

- B. Generar las dos referencias correspondientes: preinscripción (\$ 450.00) e inscripción. Si estudia en alguna Facultad o Escuela Preparatoria de la UAEM, imprimir recibo de \$1,700.00, de lo contrario, utilizar el de público general de \$2,900.00 (Si elige como alumno sin serlo, se enviará recibo por la diferencia y en caso de no pagarlo será dado de baja).
- C. Pagar los recibos antes de la fecha de vencimiento en el banco o realice su trámite de beca a partir de 8 de febrero y antes del vencimiento del recibo. No es necesario enviar los comprobantes de pago.
- D. Imprima su tira de materias con código QR y presentarla a su profesor el primer día de clases.

2. Alumnos con conocimientos previos.

I) Si cuenta con un documento que acredite el nivel de idioma.

En caso de tener una certificación internacional cuya emisión sea posterior al 2018, registrarse en **“Convocatoria Inscripción Reinscripción 2021A”** t.ly/kdNf , enviar una copia antes del 7 de enero al correo controlescolarcele@uaemex.mx indicando en asunto: **COMPROBANTE DE NIVEL DE IDIOMA** y en el contenido del correo nombre completo, idioma y un teléfono de contacto. Continúe en el paso **II.B.**

II) Si se quiere hacer examen de ubicación





A. Registrarse en el formulario “Convocatoria Inscripción Reinscripción 2021A” t.ly/kdNf antes del 6 de enero de 2021.

- Presentar el examen en línea el 12 de enero de 8:00 a 20:00 h.
- Ingresar a la página <http://moodle.uaemex.mx/> con los datos de usuario y contraseña que le serán proporcionados en su correo a más tardar el 11 de enero. Si es alumno universitario y tiene usuario de Office 360, utilizarlo para ingresar.
- Considerar 120 minutos para contestar la evaluación del(los) idioma(s) seleccionado(s). (Puede aplicar examen para más de un idioma).
- Para resolver cualquier duda que pudiera presentarse relacionada con el examen, podrá llamar al 800 702 82 36 de 8:00 a 19:00 h. No se atenderán aclaraciones en fechas posteriores.
- En caso de no presentarlo podrá inscribirse a primer nivel.

B. Publicación de las fechas de inscripción, únicamente para alumnos que hicieron examen de ubicación o presentaron documento probatorio.

- **El 15 de enero de 2021, en la página de CELe <http://sev.uaemex.mx/index.php/cele-idiomas-y-certificaciones/convocatorias>, sección: **Fechas Inscripción 2021A alumnos ubicación.****

En el horario indicado, en el apartado **Fechas de inscripción 2021A.**

Acceder a la página <https://controlescolar.uaemex.mx>

Ingresar a:

- **Portal de alumnos.**
- **Centro de Enseñanza de Lenguas**

IMPORTANTE: Sólo podrá hacerlo en la fecha y hora asignadas.

Selecciona:

- a) En Plan de estudios: **el idioma a cursar**
- b) En Periodo de proceso: **PERIODO INSCRIPCION 2021A.**
- c) El signo +: para desplegar los horarios disponibles
- d) Elegir el (los) **idiomas (s) a cursar, grupo, horario.**

NOTA: Únicamente estarán disponibles los horarios que indica el sistema. Si ninguno responde a sus necesidades, se recomienda no elegir grupo, una vez pagado el recibo de inscripción no habrá devolución.

Para permutas, consulte el apartado: CAMBIOS DE GRUPO.

C. Obtención de referencia de pago.

Seleccione la opción **Imprimir comprobante** para generar el documento.

- Se emitirá formato de pago: “**público general**”. Si es alumno universitario regular y quiere aplicar la tarifa a la que tiene





derecho, inmediatamente después de registrar grupo ingresar a la liga https://forms.office.com/Pages/ResponsePage.aspx?id=nn_hqb6QOEGE62pl6-n-wFx_rMhv4IJNrtcf-9nyp8RUN0czWkNRNIhTWVcwQTBFRzRISTJLQ1FUOS4u y completar el formato: **“Solicitud de recibo universitario”**.

- Esta liga estará disponible desde que inicien las inscripciones hasta el 11 de febrero. Se remitirá correo electrónico con el recibo 72 horas **hábiles** después de haber completado dicho formulario. En caso de no solicitarlo por este medio, tendrá que desembolsar la cuota de público general, debido a que no habrá cambio de recibo en ventanilla.
- Deberá pagar los recibos antes de la fecha de vencimiento en el banco o realizar su trámite de beca a partir del 8 de febrero y antes del vencimiento del recibo. No es necesario enviar los comprobantes de pago.

D. Continuar con el apartado: IMPRESIÓN DE TIRA DE MATERIAS CON CÓDIGO QR.

INFORMACIÓN REFERENTE A LOS PAGOS

COSTOS SEMESTRALES	
Preinscripción: Todos los alumnos por única vez al ingresar al CELe, (aun cuando hagan trámite de beca) o si reingresan después de un año de no ser alumno.	\$450.00
Inscripción: Público en general, ex alumnos de la UAEM y alumnos irregulares.	\$ 2,900.00
Inscripción: Alumnos de Preparatoria, Facultad o Posgrado de la UAEM vigentes (no aplica para escuelas incorporadas).	\$ 1,700.00 el primer idioma \$ 2,900.00 a partir del segundo idioma.
Inscripción: Personal sindicalizado afiliado a FAAPUAEM y SUTESUAEM	Exento de pago *
Cambios de grupo fuera de las fechas establecidas o después del segundo cambio	\$300.00

*Para exención de pago, generar el recibo de público general (\$2,900.00), registrar solicitud en: <http://becas.uaemex.mx/> y realizar trámite a través del Departamento de Becas de la Dirección de Servicios al Universitario de la UAEM.





UAEM

Al obtener la referencia de pago, se debe acudir a la institución bancaria autorizada para cubrir el importe señalado antes de la fecha de vencimiento, de lo contrario, perderá el lugar en el grupo elegido.

En caso de efectuarlo por SPEI, transferir a la cuenta 021180550300002982, colocando en **concepto de pago** los 27 dígitos de la línea de captura. Si el trámite se realiza de un banco distinto a HSBC, el depósito no se verá reflejado de manera inmediata por aplicarse hasta el día siguiente hábil. Es importante hacerlo con anticipación para evitar que sea rechazado. Verificar en el estado de cuenta que la transacción se haya efectuado adecuadamente.

La referencia de depósito es individual e intransferible.

El banco reportará automáticamente a la UAEM por lo que, no es necesario llevar el comprobante al CELe. Deberá conservarlo para cualquier aclaración. Solo se aceptarán pagos realizados en la institución bancaria autorizada para tal efecto.

En caso de no hacer el depósito en el tiempo establecido, se dará por entendido que renuncia al proceso de inscripción y perderá el grupo seleccionado.

Si requiere factura electrónica, antes de pagar solicite informes a los teléfonos 722 226 11 30 o 722 226 11 61 ext. 2003 o 2005.

NOTA: Sin excepción alguna, la UAEM no autorizará prórrogas para el pago de inscripción.





IMPRESIÓN DE TIRA DE MATERIAS CON CÓDIGO QR

Una vez realizado el depósito de referencia, el banco enviará notificación al sistema de Control Escolar y la hoja será **sellada de manera electrónica** por medio de un código QR. De no contar con este código, **el trámite no habrá concluido. Realice este trámite después del 8 de febrero.**

Para imprimir la hoja de inscripción:

- Ingresar a: <https://controlescolar.uaemex.mx>,
- Apartado: **Portal de alumnos**
- **Centro de Enseñanza de Lenguas**

Selecciona:

- a) En opciones del portal: **Análisis por ciclo.**
- b) En Plan de estudios: **el idioma.**
- c) En Período: **2021A (PRIMAVERA 2021).**
- d) En **Tira de materias:** da clic e imprime.

Este será su comprobante de inscripción

CAMBIOS DE GRUPO

Del 8 al 15 de febrero de 2021.

- Para poder hacer este trámite, deberá estar realizado el pago de inscripción.
- Registrar en el siguiente formulario hasta tres opciones posibles:

https://forms.office.com/Pages/ResponsePage.aspx?id=nn_hqb6Q0EGE62pl6-n-wFx_rMhv4IJNrtcf-9nyp8RURUNXRIJWNTJJUjI2TDkyMUdINVVNNEFKRC4u

- Una vez registrado, se informará vía correo si se pudo realizar exitosamente, esto dependerá de que haya lugar al momento de efectuarlo.
- Si quiere consultar los grupos disponibles, ingresar al sistema SICDE:

<https://controlescolar.uaemex.mx/ce/sicde/publico/alumnos/indexLogin.html>

- Teclar el número de cuenta de 7 dígitos y la contraseña proporcionados al momento del registro.

Seleccionar:

- a) En Plan de estudios: el idioma a cursar.
- b) En Período de proceso: PERIODO INSCRIPCION 2021A.
- c) El signo +: para desplegar los horarios disponibles. Al final elegir la opción: **Salir.**

- Podrá solicitar hasta dos cambios por idioma máximo, al tercero se cobrará el movimiento, así como los cambios registrados fuera de las fechas establecidas.





CORREO INSTITUCIONAL

En este semestre es indispensable contar con cuenta de correo institucional para cursar un idioma por lo que es necesario considerar lo siguiente:

1. Si es alumno universitario y tiene cuenta institucional, asegurarse de registrarla al momento de la inscripción.
2. Fue alumno universitario:
 - a) Egresó de licenciatura UAEM: tramitar cuenta de alumniversitario en la liga:
<https://alumniversitario.uaemex.mx/correo.php>
 - b) Al obtenerla se enviará correo a control escolar de CELe controlescolarcele@uaemex.mx indicando en asunto: **Cuenta alumniversitario**. En el contenido del correo indicar nombre completo, número de cuenta de SICDE y correo de alumniversitario.
 - c) Si egresó de algún plantel de la Escuela Preparatoria UAEM: Solicitar la reactivación de su cuenta en la liga de inscripciones.
3. Si nunca ha sido alumno universitario, el Centro tramitará la cuenta institucional, por ello es importante que anote su correo personal al momento de registrarse para enviársela.

INICIO DE CLASES:

15 DE FEBRERO DE 2021

IMPORTANTE: Presente al profesor la tira de materias sellada con código QR el primer día de clases.

La apertura de grupos estará sujeta a la capacidad del CELe.

ESPACIOS ACADÉMICOS CELe Toluca:

- **CELe Ciudad Universitaria (CU)**
Cerro de Coatepec s/n, Toluca, Estado de México
Tels. 2 14 19 58 y 1 67 18 21
- **CELe Flor de María Reyes de Molina (RMH)**
Rafael M. Hidalgo, esq. Matamoros, Toluca, Estado de México
Tel. 2 12 07 03

Facebook: CELe UAEMex Twitter: @CELeUAEMex
E-mail: cele@uaemex.mx

ATENTAMENTE

PATRIA, CIENCIA Y TRABAJO

“2020, Año del 25 Aniversario de los Estudios de Doctorado en la-UAEM”

Noviembre 2020





UAEM



SEV